



おとなの語学留学

フィリピン セブ島 ◇ フィリピン政府公式認定語学学校

Cebu American English Academy

セブ アメリカン イングリッシュ アカデミー



カ エ ア CAEA が選ばれる 3つの理由

Cebu American English Academy

- 1 自分のペースで学べる 落ち着いた雰囲気のある学校です
- 2 自信のない方でも 確実に自信につながる学習メソッドです
- 3 日本人クオリティのホテルとレストランを併設しています

フィリピン政府公式認定語学学校／Cebu American English Academy (CAEA) はSEC (Securities and Exchange Commission) に正式登録。TESDA (Technical Education and Skills Development Authority) にてESL学校として、3つのレベル (Basic, Intermediate and Advance) すべてを取得。また、留学生が学校に入学するために必要なSSP (Special Study Permit) を申請する入国管理局へも登録済みです。

※料金は物価や社会情勢により変更になる場合がありますので、実際にご確認ください。

「多額の費用を払ったのに効果がほとんどなかった」「英語で話せるようになりたいのに」とあきらめる必要はありません。大切なお金と時間を使う語学留学。あなたは何を基準に選びますか？ CAEAならシニアの方でも夢は叶います。秘訣はスピーキング力をグングン伸ばすオリジナル学習方法と当校の先生たち！そして英語を常に話す環境にあります。

セブ島留学 良いところ Best5

1. 欧米・欧州よりも安くて近い

日本から飛行機で約5時間 マクタン・セブ国際空港に到着です。
スタッフが24時間体制で空港までお迎えします。
飛行機代・留学費用・移動時間 すべてがお得です。

2. 1週間から留学ができる!

個人の予定に合わせて1週間からの留学ができます。
毎日しっかりと授業を受けるのも、午前中のみ授業・午後からはセブを満喫して楽しむのも自由に決められます。

3. マンツーマンレッスンで英語脳がメキメキ発達!

授業は個室でマンツーマン! どうしたって英語を使わなければならない状況です。先生たちは何回でもあなたの疑問や質問に答え、できないこと・やりたいことに一緒に取り組んでくれます。

4. カリキュラムは自分に合わせてカスタマイズ

初日の結果と個人の希望に合わせて授業内容を組むので 個人のペースや目的に合わせて授業をすすめます。
周りを気にすることへのストレスはありません。

5. 日本人スタッフが常駐しています

日本人スタッフが常駐しています。悩みや細かい不安(授業・体調・不足品など etc) はすぐに相談してください。スムーズに問題の解決に対応します。



なるほど!

グループや大勢のレッスンの場合は、全員が同じ授業を受けるため、本当に学びたいことが完全に消化できないというデメリットがあります。

マンツーマンのレッスンでは、全て自分で答えなくてはなりません。話す機会も格段に多く、特に会話力を飛躍的に伸ばすことができると高い評価を得ています。最終目標を自分自身で決めて 講師も一人の生徒のためだけにカリキュラムを組んでくれるので 個々のレベルや目的に合った内容で授業を進めることができます。その結果として目標を達成できるという大きなメリットがあります。

英語しか話すことができない講師と1対1での授業を進めることに 英語力に自信がない人は「何を話しているのか全く分からないのではないかな?」「何も伝えられない(答えられない)のではないかな?」と不安になりますよね。そのような不安も払拭できるほどフィリピン人は親切でフレンドリーです! 基本的に陽気で明るい人柄で知られる国民性なので、言葉が通じなくてもジェスチャーを交えて急かすこともなく 楽しく会話をはずませてくれます。なんとかして伝えようとする気持ちに対して 笑顔で聞いてくれるので 不安や心細さはすぐに打ち消されます。

「自然に会話をすること」に特化した スピーキング型 学習方法

CAEA オリジナルのメソッドで効果を感じてください。



Listening

「聞き取るため」のスキルが向上

フィリピン人講師が話す 分かりやすい英語だけを聞いていても ネイティブの英語が聞き取れるようにはなりません。

リスニングクラスでは色々な音源を利用しつつ、日本人が英語を聞き取れない原因でもあるシラブル（音節）やリエゾン（音の繋がり）に焦点をあてているので確実にリスニングスキルが向上します。

Speaking

「会話をするため」の独自のメソッド

「頭では理解できる英語」を「実践で使えるようにする」ために 瞬発的に話すためのトレーニング と 記憶に定着させる反復練習 が必要です。スピーキングメソッドを独自にアレンジして活用することで 初心者から上級者まで 効果が実証されています。

メソッドを使い反復練習をすることで 基礎のない初心者の方でも 使える英語を身に付けるため の効果的なトレーニングができます。

Pronunciation

フォニックスを用いた「発音練習」

フォニックスを利用して 母音と子音の発音矯正をおこない カタカナ英語から脱出します。次に文章レベルでシラブル（音節）やリエゾン（音の繋がり）を意識しながら発音矯正を行うことで、日本人訛りでもネイティブに通じる発音を手に入れることができます。発音をしっかり身に付けることでスピーキング力のUP はもちろんリスニング力やリーディング力も上がります。

Presentation

英語で考え 即座に書けるようになる

中級者以上になると基礎トレーニングをしながらも、英語で考え 書くためのライティング学習はかせません。文章にする学習も重要です。プレゼンテーションや自己紹介、外国人と話すときの話題などを課題として 授業で講師と練習をします。作成した文章は 講師が添削し、よりよい内容を提案するので、何度も練習してしっかりと身に付けることができます。

Self-Study

文法学習でレベルアップ

文法（文法）のレッスンは希望がない限り行いません。文法学習は講師がいなくても自習時間と教材があれば自分で学習することができます。ただ、強制されないと自習ができないという方もいるので、レベルに合わせた課題を出しております。初心者の方に対しては日本人スタッフがチェックをし 学習のサポートをしています。

授業の内容は オリエンテーション・カウンセリング・学生の希望 で決めていきます

カエアが1日6レッスンを推奨する理由 … その日に授業の復習をすることで 学習の定着率は格段にあがります。長期で1日8レッスンで予習や復習の時間もつくり 遅くまで勉強をすることで 大切な授業の集中力がおちます。

スピーキング特化コース

こんな方に
おすすめ

- スピーキング力とリスニング力を徹底的に伸ばしたい方
- 深いコミュニケーションを取れるようにしたい方
- 英会話の学習をすることが初めての方



ビジネススピーキングコース

こんな方に
おすすめ

- 仕事に必要な英会話の練習をしたい方
- 電話でもビジネストークができるようになりたい方
- 会議や打ち合わせで使える表現を身につけたい方

※ 目安：TOEIC で 600 点以上の方



4レッスン ゆうゆうコース

こんな方に
おすすめ

- 1日4レッスンが基本となります
- 1日に6レッスン以上の授業が受けられるかどうか不安な方
- 午前中や午後のみ授業を受けて、他の時間は自由にしたい方
- 将来海外への移住、長期滞在などを考えている方

?

推奨

6レッスンコース

?

8レッスンコース

?

4レッスンコース

TOEIC & スピーキングコース

こんな方に
おすすめ

- スピーキング力とリスニング力、TOEIC の点数も上げたい方
- TOEIC600 点以上の方で、1人で自習するのが苦手な方
- 中学3年間の文法がある程度に身に付いている方

※ 中学3年間の文法力が無い場合は基礎作りのカリキュラムが優先となります。

複数での留学をお考えなら おひとり様の料金が お得です!

ペア1室2名

- 2名で一緒に留学したい
(ご夫婦・カップル・親子・友人など)

付き添い1室2名

- パートナーや子どもの留学の
付き添いを考えている
- 両親の代わりに孫の留学に
付き添ってあげたい

トリプル1室3名

- 3名で一緒に留学し それぞ
れが違うコースを受講したい

コース内容は自由に選べます。レッスンは全てマンツーマンです。

カエアの充実したカリキュラムのご紹介

スピーキングを中心にした学習が基本です

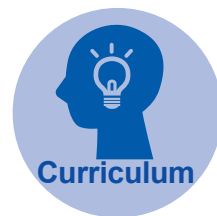

「話せるようになりたいくて フィリピン留学したのに
授業では聞いたり書いたりしてばかり…」

そんな悩みはありません！

瞬発的に話すためのトレーニング

記憶に定着させる反復練習

話す機会が多く 英会話のトレーニングになる授業

- プラクティカルスピーキング
- 発音矯正
- リスニング
- Talk about
- トラベル英会話
- What do you say
- Talk, Talk, Talk
- Can You Believe It?
- Side by Side
- ディスカッション

1. プラクティカルスピーキング

スピーキング力とリスニング力を向上させるオリジナル学習法です。英語表現のパターンを頭に詰め込むことで日本語で考える習慣をなくし、英文を英文で理解できるようにトレーニングします。基礎文法を使った会話がスムーズにできない方が、すらすらと話せるようになるためにはとても有効な授業です。

2. 発音矯正

フォニックスを利用して発音矯正を行います。まずは母音と子音を一音ずつ徹底的に発音矯正を行いカタカナ英語から脱出。そのあとに文章レベルでシラブル（音節）やリエゾン（音の繋がり）を意識しながら発音矯正を行うことで、日本人訛りでもネイティブに通じる発音を手に入れることができます。発音をしっかり身に付けることでスピーキング力のUPはもちろんリスニング力やリーディング力も上がります。

3. リスニング

聴き取りにくい音はなぜそういう音になっているのか？という理由を知らないと聞き取れるようにはなりません。様々な音源を利用して、日本人が英語を聞き取れない弱点を克服することで、今まで聞き取れなかった音が聞こえるようになります。

4. Talk about

生徒のスピーチの内容を講師がネイティブ・イングリッシュ・スピーカーのような言い方に添削してくれます。普段使わない言い回しや自然な表現方法が習得できます。

5. トラベル英会話

飛行機内、ホテル、ショッピングでの場面や旅先でのトラブル時にすぐに使える英会話を楽しく学びます。

6. What do you say

日常生活で問われる質問に対して、生徒が即座に自分の考えを言う授業です。講師が間違いを修正するので「話しっぱなしで終わり」にはなりません。

7. Talk, Talk, Talk

ネイティブ・イングリッシュ・スピーカーが使用する現代アメリカ英語を習得します。彼らの考え方に対して、自分自身の言葉と意見で返答が行えるスキルを養います。

8. Can You Believe It?

日常的にアメリカ人が使う実践的な英語を学び、ネイティブ・イングリッシュ・スピーカーの言い回しを習得するレッスンです。

9. Side by Side

スピーキングの練習をしながら文法も身に付ける授業です。日常会話をベースに作られているため、そのまま使える英会話力が身に付きます。カエアでは一般的に行われている指導方法ではなく、独自の学習法を用いています。これまでに他の学校でSide by Sideを既に使ったことがある方でも、この教材が英会話学習にとっても有効なテキストであることを改めて知ることでしょう。

10. ディスカッション

決められたテーマに関する質問について生徒が意見を述べ講師とディスカッションをします。その場任せのフリートークとは異なり、質問ごとに自分が話す内容を確認することができるため、何を聞かれたか、どう答えたかを頭に残すことができる 学習効果の高いレッスンです。

カエアでは講師陣の育成にチカラをいれています そして先生と生徒との相性や環境にも重点をおいています

柔軟に変更できる講師や授業内容

講師が変わると授業内容が大幅に変わってしまい学校側も対処できず、生徒の不満がストレスになります。フィリピン留学でよく言われる「先生のあたりハズレ」がカエアでは存在しません。

ただ相性はあるので そうした理由で先生の変更も可能です。これは非常に重要なことでCAEAでは生徒が希望する方向へ進むために 先生や授業内容の変更には柔軟性を持たせております。

生徒の方には留学前のリーディングテストとライティングテスト、現地でのスピーキングテストとリスニングテストを受けて頂きます。そしてご要望をもとに経験豊富な日本人スタッフが先生の指導スキルとを慎重に検討してスケジュールリングを行います。これは少人数制での学校運営だからこそ可能な対応であり、だからこそ留学開始後のニーズにも柔軟に対応できます。

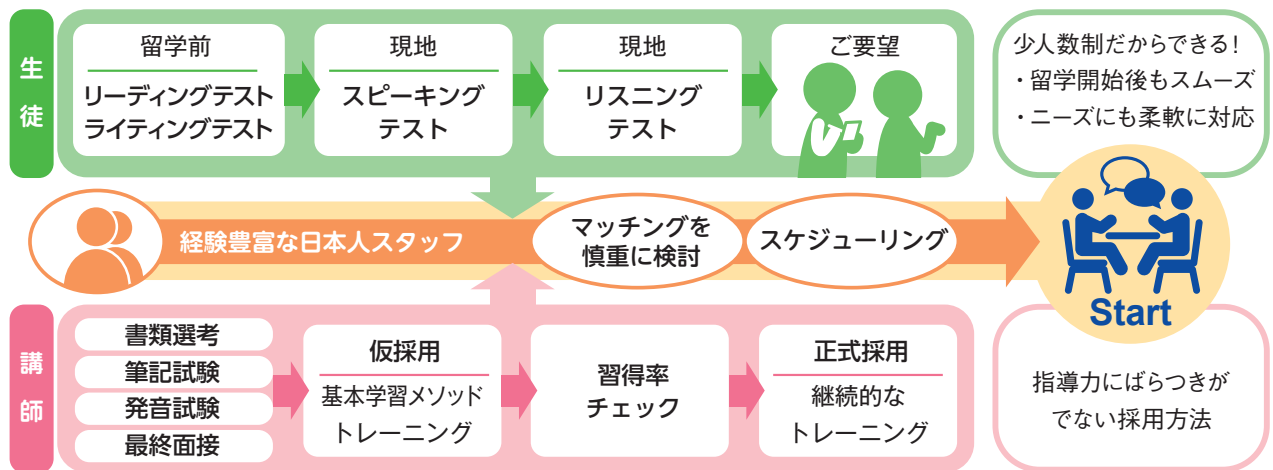

反響防止のされている個室で マンツーマン授業

教室は全て反響防止されており、声を聞き取るために神経を使う必要なくリラックスして勉強ができます。長時間でも息詰まることがないように 各教室は他校と比較しても広めです。

Wi-Fi環境でネットに接続し放題

客室を含め全館どこでもWi-Fiが使えます。レストランでは他校の生徒、インターネット関係の仕事をしている人たちが飲食しながら夜遅くまでPCに向かっている姿もあります。



カエアに門限はありません

社会人やシニア世代の方が全体の95%ということもあり、個人を尊重する自由な校風です。多人数や賑やかな雰囲気が苦手な方には「みんなでワイワイ」ではなく「落ち着いた環境の中 自分のペース」で勉強できるカエアがおすすめです。しかし 休み時間には共有スペースで情報交換をしたり、1階のレストランで一緒に食事をしたりする機会もあるので、孤立することはありません。静かで落ち着いた大人の雰囲気の語学学校です。



なるほど!

マンツーマンが主流のフィリピン留学で良い講師は大変重要ですが、だからといって良い授業ができるとは限りません。

授業には何人もの講師が関わっていきますので、一人の先生が一日中その生徒に対応できる訳ではありません。

そのために一人ひとりの生徒の情報を共有するための講師の連携とその生徒に合ったプログラムが重要になります。

CAEAはそういったプログラムに注力している数少ない学校の一つです。このようなプログラムとトレーニングされた良い講師、

プラス快適な滞在環境、美味しい食事、快適な教室、良いネット環境等、これらの総合力で皆さんの学習をサポートしています。



コース費用に含まれるもの

- ・授業料
- ・ホテルエイシア宿泊費
- ・朝食（休祭日含む）
- ・電気代、水道代
- ・Wi-Fi
- ・洗濯サービス（週3回 月水金）
- ・お部屋の掃除（毎日）
- ・タオル・シーツ交換（毎日）



費用に含まれないもの

入学金	生徒1名につき30,000円 (初回のみ必要な費用です。)
海外送金手数料	2,500円（銀行間の送金手数料です。）
渡航費用	航空券・ビザ等、渡航に関わるすべての費用 (お客様ご自身でご手配いただきます。)
海外旅行保険	(お客様ご自身でご手配いただきます。)
SSP発行費用	6,500ペソ
留学する生徒に必ず必要な政府発行の許可です。ビザとは異なり、有効期限は最大半年間です。価格は政府によって変更になる場合があります。	
留学の教材費	4週間 1,000ペソ程度
4週間以上滞在の場合は進捗状況により新しい教材が必要になる場合があります。	
昼食 1名	1週間 4,900円
夕食 1名	1週間 4,900円
※要 事前申し込み（翌週以降は現地での事前申し込みができます）	

ビザ延長費用 (日本国籍の方)	30日以内の滞在 → 0ペソ ～ 59日まで → 3,900ペソ ～ 89日まで → 9,400ペソ ～ 119日まで → 10,050ペソ ～ 149日まで → 14,700ペソ ～ 179日まで → 14,700ペソ
滞在が30日以内の方はビザの延長は必要ありません。また、ビザの延長が必要な方は当校が代理で行いますので、日本では何も手続きの必要はございません。価格は政府によって変更になる場合があります。	
ACR I-Card	3,750ペソ
外国人登録身分証明カード取得費用です。60日以上滞在される方は取得が義務付けられています。価格は政府によって変更になる場合があります。	

- ※ 留学費用、入学金、送金手数料は日本にてお支払いいただきます。
 ※ 前泊、延泊はスタンダードルーム1泊1,800ペソ（朝食付き）で可能です。その他のお部屋は別途ご相談ください。

ピックアップ費用	9:00 - 18:00 / 800ペソ 上記以外の時間 / 1,000ペソ
----------	---

留学料金チェックリスト 及び 費用目安

入学金	30,000円
海外送金手数料（銀行間の送金手数料）	2,500円
SSP発行費用	6,500ペソ
現地での教材費（4週間）	1,000ペソ程度
昼食（事前予約 4,900円 / 1週間）	<input type="text"/>
夕食（事前予約 4,900円 / 1週間）	<input type="text"/>
+	
航空機運賃（お客様ご自身で手配してください）	<input type="text"/>
海外旅行保険（お客様ご自身で手配してください）	<input type="text"/>
空港までのピックアップ	<input type="text"/>



(コース + 1名1室の料金です)

1週間の留学費用 (1日6レッスン / お一人さま)	スタンダード	エコノミー プラス	エコノミー
	バスstab有	シャワーのみ	シャワーのみ
スピーキング特化コース	¥94,000	¥91,000	¥89,000
ビジネススピーキングコース	¥94,000	¥91,000	¥89,000
TOEIC & スピーキングコース	¥94,000	¥91,000	¥89,000
4レッスン ゆうゆうコース	¥89,000	¥86,000	¥84,000

2週間の留学費用 (1日6レッスン / お一人さま)	スタンダード	エコノミー プラス	エコノミー
	バスstab有	シャワーのみ	シャワーのみ
スピーキング特化コース	¥185,000	¥179,000	¥175,000
ビジネススピーキングコース	¥185,000	¥179,000	¥175,000
TOEIC & スピーキングコース	¥185,000	¥179,000	¥175,000
4レッスン ゆうゆうコース	¥170,000	¥164,000	¥160,000

4週間(約1ヶ月)の留学費用 (1日6レッスン / お一人さま)	スタンダード	エコノミー プラス	エコノミー
	バスstab有	シャワーのみ	シャワーのみ
スピーキング特化コース	¥348,000	¥336,000	¥328,000
ビジネススピーキングコース	¥348,000	¥336,000	¥328,000
TOEIC & スピーキングコース	¥348,000	¥336,000	¥328,000
4レッスン ゆうゆうコース	¥308,000	¥296,000	¥288,000

12週間(約3ヶ月)の留学費用 (1日6レッスン / お一人さま)	スタンダード	エコノミー プラス	エコノミー
	バスstab有	シャワーのみ	シャワーのみ
スピーキング特化コース	¥1,035,000	¥999,000	¥975,000
ビジネススピーキングコース	¥1,035,000	¥999,000	¥975,000
TOEIC & スピーキングコース	¥1,035,000	¥999,000	¥975,000
4レッスン ゆうゆうコース	¥899,000	¥863,000	¥839,000

あれば	
追加代金（追加授業料）	<input type="text"/>
追加代金（お部屋グレードアップ料金）	<input type="text"/>
追加代金（その他）	<input type="text"/>

むずかしく考える必要はありません。

一歩踏み出すことで 今まではと違う自分に出会えるかもしれません。

フレンドリーな講師陣・スタッフがお待ちしております。

Let's have fun

入学までの流れ 8ステップ



1 内容の確認・ご相談

チェック

セブアメリカンイングリッシュアカデミーの留学について、より詳しい情報は、当校のWebサイトをご覧ください。
Webサイトをご覧いただき、ご不明な点がございましたら、『お問い合わせ』よりご連絡ください。日本人スタッフより回答をさせていただきます。

2 入学のお申し込み

チェック

Webサイトの申込規約と学校規則を必ずお読みいただき、『お申し込み』ページよりお申し込みください。
お申し込みの受付が完了しましたら、当校スタッフよりお手続きに関するご案内メールをお送りいたします。

〈パスポートの準備および確認をお願いします〉

- ・パスポートがすでにある方 ▶ 有効期限を確認ください。
※パスポートの残存期間について、詳しくはフィリピン領事館のサイトをご確認ください。
- ・パスポートのない方 ▶ 手続きには1~2週間程度かかりますので、お早めのパスポート申請手続きをおすすめいたします。

3 留学費用のお支払い

チェック

ご案内のメールが届いたら、その翌日から3銀行営業日以内に申込者1名につき30,000円の申込金 または 費用の全額(入学金+留学費用+送金手数料)をお振込みください。
振込み手数料は留学生の負担とさせていただきます。

入学まで30日を切っている場合は、当校への留学がOKのメールが届き次第、早急に全額のお振込をお願いします。
金融機関発行の振込証明書をもって領収書に代えさせていただきます。お振込になりましたら入金確認を行いますので必ずメールにてご一報をお願いします。

↓ 振込先口座 ↓

三井住友銀行 恵比寿支店
口座番号: 普通 8246728
口座名義: セブ アメリカン イングリッシュ アカデミー コーポレーション

4 航空券の手配

チェック

航空券は各自でご購入ください。留学お申込みのチェックインとチェックアウトの日程に合った航空券をご購入ください。
※日本出国とフィリピン入国の際には必ず帰国用のチケット、またはフィリピン以外の第3国に出るチケットを提示する必要があります。
※カエアでの留学期間を延長する可能性がある場合は、入国日より30日以内の日時で設定されている「捨てチケット」または「オープンチケット」をご購入ください。

5 海外旅行傷害保険

チェック

渡航に際し、海外旅行傷害保険への加入を推奨しています。
クレジットカードの付帯保険(カードに無料で付いているもの)を利用する場合は、補償内容などをカード会社にご確認ください。
※クレジットカードの無料付帯保険を利用する場合はジャパニーズヘルプデスクでキャッシュレス対応のカードを選びましょう。キャッシュレス対応ができない場合は一度ご自身で払い帰国後に請求になります。

6 準備・持ち物

チェック

- パスポート 航空券
- カラー証明写真
(5cm×5cm、背景は必ず白、眼鏡を外したもの) 1枚
- 筆記用具(留学中に使用します)
- 日用品(ご自身の生活に必要なもの)

※詳細はP9の「準備・持ち物の注意点」を参照ください。
※宿泊はホテルです。P10の宿泊施設の備品を参照ください。

7 ご出発

チェック

出発時間の2時間前には空港に到着するようにしてください。
フライト時間の変更など、緊急時には以下の番号まで電話連絡してください。

■ +63 917 3220 687

※緊急時日本語現地直通

■ info@caea-ph.com ※メール

8 セブ到着 【お迎えは24時間対応 ※要予約】

チェック

お迎えのご案内をメールにてお送りいたします。
空港ピックアップを希望される場合は、当校よりお送りするご案内メールに記載の申請のフォームより申込みください。
宿泊施設ホテルエイシアスタッフが24時間体制でセブ・マクタン国際にお迎えにあがり、空港出口でCAEAのプラカードを出してお待ちしております。

※ピックアップ費用は、下記の通りとなります

■ AM9:00 - PM6:00 800ペソ
上記以外の時間 1000ペソ



準備・持ち物の注意点

【必須なもの】

- パスポート 航空券

※パスポートのコピーと航空券のコピー（万が一の紛失に備えて必ずコピーを数枚用意しましょう。別々の場所に保管し、もしもの時に備えてください。紛失した場合の証明書にもなります。）

- カラー証明写真

（5cm×5cm、背景は必ず白、眼鏡を外したもの）1枚

※ビザ延長が必要な方は2枚お持ちください。現地で撮影も可能です（85ペソ）

※移民局への各種申請に使用しますので、背景の色違いやサイズ違いは受け付けられません。

- 日用品

※日用品は現地でも購入可能ですが、日本のものとは異なります。

- 筆記用具（学習に必要なだとおもうもの）

※現地でも購入可能ですが、日本のものとは異なります。

【あったら役立つもの】

- 長袖の衣類（エアコンが効いているので長袖があると重宝します）

- 辞書（電子辞書は便利で簡単です）

- 国際キャッシュカード

- 海外旅行保険の保険証

【あってよかったもの】

- ノンシュガーのど飴（授業で声を出します。フィリピンには『ノンシュガーのど飴』はありません）

- マスク

- 薬（胃腸薬・風邪薬 など ちょっとしたもの）

- 水着（海に行きたくなるかもしれません）

1日の時間割

朝食 ● はんにゃ

1時限	8:00 - 8:50
2時限	9:00 - 9:50
3時限	10:00 - 10:50
4時限	11:00 - 11:50
昼食	11:50 - 13:10
日本食レストランはんにゃなら、おいしい食事を楽しめます！	
5時限	13:10 - 14:00
6時限	14:10 - 15:00
7時限	15:10 - 16:00 レッソンの追加が可能です。(有料)
8時限	16:10 - 17:00 レッソンの追加が可能です。(有料)

追加レッスン料金（要予約）

- 1週間1レッスン 平日（8:00～17:00） 17,000円/平日5日間
 - 平日（8:00～17:00） 3,400円/1レッスン
 - 土・日・祝日（8:00～17:00） 4,000円/1レッスン
- ※土日祝日は2レッスン以上で受付

※時間割りは1時限目～8時限目（8:00～17:00）の間で学校側が割り振りをします。

※受講カリキュラムの調整は日本人スタッフとのカウンセリングを通して行われます。

※原則として日曜日チェックイン、土曜日チェックアウトです。週の途中からのご入学も受け付けていますのでご相談ください。

※初日はすべてウィークデイになります。土曜又は日曜はオリエンテーションやレベルテストは行っておりません。

カエアの超短期留学が体験できます！

お申し込みは info@caea-ph.com

1日体験留学

朝食・昼食付きで 5レッスンまで受講できます。

スケジュール

当日 7:00-9:00 朝食（朝食メニューから選べます）
9:00-11:50 3レッスン（1レッスン 50分）
11:50-13:10 昼休憩
13:10-15:00 2レッスン（1レッスン 50分）

体験授業のみ 費用：22,000円

宿泊して 体験留学 前泊 or 当日泊が選べます

費用：体験授業 22,000円+1名1泊（エコノミー3,000円、エコノミープラス3,600円、スタンダード4,000円）

チェックイン：前日または体験当日の PM2:00 以降
チェックアウト：PM 12:00

*希望日から3週間前までにお申し込みください。

*セブまでの旅費、他ホテルでの宿泊は含まれていません。

*留学体験日は、月～金曜日とさせていただきます。

*費用は日本の銀行へお振込頂きます。

*生徒としての受入れは5歳以上からとなります。

*ご予約を頂くと同時に部屋と講師を確保しますので、入金後にキャンセルされた場合、返金には応じられません。

*宿泊なしの場合は22,000円となります

50分体験レッスン

50分体験レッスンの受講は 月曜日から金曜日(休校日を除く)の午前9時～午後5時の間で約70分間です。

1レッスン（50分間）+ 施設見学（約20分）

昼休み時間の受講はできません。（午前11:50～午後1:10）

費用：4,500円

*希望日から3日前（土日除く）までにお申し込みください。

但し、当日でも講師の確保が可能な場合は対応いたします。



Message

ようこそ セブ アメリカン イングリッシュ アカデミーへ。英語はコミュニケーションツールのひとつであり、英語圏のひとたちとつながる手段として最高のものです。

当校のこだわりは 日本と同じ生活環境で海外留学ができることです。集中して勉強するために 整った環境は大切です。さっと水が流れるトイレ、清潔感のある部屋、おいしい日本食。CAEAにはこれらが揃っています。

そして一歩外に出ればフィリピン・セブ島。英語を話すチャンスしかない環境です！

ショッピングや食事・アクティビティを楽しみながらしっかりと英語をマスターしていきます。

宿泊施設

ホテルエイシア Hotel Asia

HotelAsiaは、日本と変わらない快適で清潔な生活環境を提供します。部屋の備品はほぼ日本メーカーの電化製品を備えています。トイレはTOTO製を使用、フィリピンでは珍しくトイレトーパーを流すことができます。



設備・備品

- ウイルス濾過付き空気清浄機
- 全館 Wi-Fi 完備 (無料) 全室ウォッシュレット付トイレ
- TV
- セーフティボックスで貴重品も安心 (エコミールームを除く)
- ヘアドライヤー 冷蔵庫・電気湯沸かしポット
- エアコン 毎日のベッドメイキング
- 週3回の無料洗濯サービス付 (付き添いの方の分も含む)
- タオル・シャンプー・石鹸
- トイレトーパー・ティッシュ・スリッパ

- お湯が出るシャワー
スタンダードルーム以上にはお部屋にバスタブがついており、デラックスルーム以上は石風呂で入浴できます。
- ホテル内トレーニングマシン (運動不足やストレス解消も)
- 小さな食堂カレンテリアを併設 パンは安くて人気です。
軽食にパン、飲み物、お菓子を販売しています。

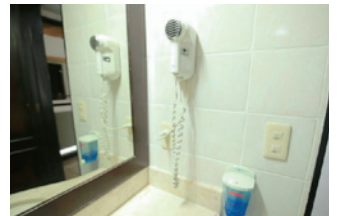

ルームタイプ

スタンダードルームの料金を基準にし、追加料金でお部屋をグレードアップすることができます。

※2名以上の場合は最初からパートナーがいる事が条件です。※追加料金は料金表を参考にしてください。

エコノミールーム

セミダブルベッド一つのお部屋です。セーフティボックスはありません。



エコノミープラスルーム

ダブルベッド一つの部屋です。バスタブはなくシャワーのみです。動き回らずに手が届くので快適です。

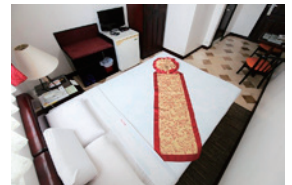

スタンダードルーム

セミダブルベッド一つ、もしくはツインベッドのどちらかが選べるお部屋です。

お風呂には熱いお湯につかれるバスタブがあります。

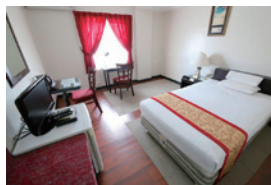

デラックスルーム

スタンダードルームより豪華な調度品、石風呂に加え可動式のシャワーがあります。セミダブルサイズとシングルサイズのベッドが2つの部屋、又はダブルサイズベッド1つの部屋のどちらかになります。

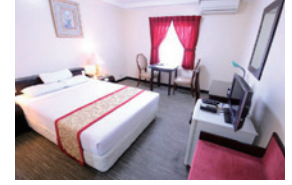

デラックスプラスルーム

ダブルサイズとシングルサイズのベッド2つの部屋、またはダブルサイズベッド1つの部屋になります。一部屋3人滞在の場合はダブルサイズとシングルサイズのベッド2つのため、ゆったりお休みできます。



スーペリアルーム (キッチン付き)

クイーンサイズベッド1つの部屋。このお部屋は二つのベッドを置けません。キッチン付きです。



エグゼクティブルーム

クイーンサイズとシングルサイズのベッドが2つの部屋、またはクイーンサイズベッド1つの部屋どちらかになります。一部屋3人滞在の場合はクイーンサイズとシングルサイズのベッド2つになります。ソファセットが備わっております。



ジュニアスイートルーム (キッチン付き)

クイーンサイズとシングルサイズのベッドが2つの部屋、またはクイーンサイズベッド1つの部屋どちらかになります。一部屋3人滞在の場合はクイーンサイズとシングルサイズのベッド2つになり ソファークッキングができるキッチンがあります。



ホテルエイシア (Hotel Asia) 1 部屋の料金

	1名1泊	2名1泊
エコノミールーム	1,400 ペソ	—
エコノミープラスルーム	1,650 ペソ	—
スタンダードルーム	1,800 ペソ	2,400 ペソ
デラックスルーム	2,000 ペソ	2,600 ペソ
デラックスプラスルーム	2,500 ペソ	3,100 ペソ
スーベリアルーム	2,800 ペソ	3,500 ペソ
エグゼクティブルーム	3,500 ペソ	4,300 ペソ
ジュニアスイートルーム	4,200 ペソ	5,000 ペソ

※ 前泊・延泊はホテルのゲストとして宿泊してください。 ※ 朝食付き
 ※ 3名1室をご希望の場合は、お問い合わせください。



日本食レストラン 般若 (はんにゃ)

ホテル内の和食レストラン はんにゃ は 24 時間営業です。
 野菜メニューも多く、野菜を多く摂りたい女性やシニアの方にも好評です。

よくある「日本食もどきの味」ではなくオーナーのこだわりで「日本と変わらない味」の食事を提供しています。熱い天ぷらうどんや、お寿司、お刺身定食などもございます。
 お食事だけでなく、フルーツやアイスクリーム・コーヒー等もございます。
 夜中に小腹が空いた時にご利用したり ルームサービスもいたします。



セブ島 × 落ち着いた日本料理 × 高速 WiFi = 般若 (はんにゃ)



カエアの留学費用には、毎日の朝食（土日祝日を含む）が含まれており、種類豊富な朝食メニューから自由に選べます。また、1週間（土日祝日を含む）4,900円の食事（1食360ペソまで）をメニューから選べる 昼食プランと夕食プランも用意しています。

※ルームサービスには別途追加料金がかかります。

朝食メニュー例

和食・洋食・フィリピンスタイルのメニューから選べる朝食



- ・鶏肉の雑炊セット
- ・おにぎりセット
- ・サラダセット
- ・オムレツセット
- ・魚塩焼きセット
- ・サンドウィッチセット
- ・選べる日本食セット
- ・パンケーキセット
- ・フィリピンスタイル ブレックファスト
- ・アメリカン コンチネンタル ブレックファスト
- ・フルーツの盛り合わせ

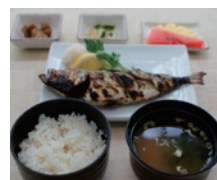

セブ島について Q&A

Q 治安はどうか？

A セブ州庁舎、大型総合病院のすぐ近く、アップタウンとよばれる比較的治安の良い場所です。ただ、フィリピンは貧富の差が激しく、日本人は金持ちだと思われています。夜間の一人歩きはもちろん、目立つ格好をするのは避けましょう。当校はホテル内にありますのでセキュリティは万全です。

Q どんな病気が多いですか？

A 下痢、風邪が多いです。個人差はありますが、滞在が長いほど多くの方がその洗礼を受けるようです。

下痢は水の違いからくるものです。この国の水は日本と違って硬水です（日本の水は軟水）。

風邪はエアコンの使い過ぎが原因ということがほとんどです。

Q 病気や怪我をした場合は

A 徒歩3分のところに信用の高い大きな総合病院 セブ・ドクターズ・ホスピタルがあり、日本人スタッフが常駐するジャパニーズヘルプデスクが利用できます。

何かあれば、すぐに対応してくれますし、予約を取れば待ち時間もありません。症状が軽い場合でも簡単なチェックを受けることができます。また、徒歩7分のところに大きな病院チョンワホスピタルもあります。（カード会社によって補償内容が違うので事前にご自身で補償内容をご確認ください。）Hotel ASIAは24時間真夜中の緊急時でも貴方のSOSやリクエストに対応します。

Q チップは必要ですか？

A フィリピンにはチップ文化はありません。必ずチップを払う必要はありませんが、気持ちで20ペソを渡したりお釣りの小銭を置いていく外国人はいます。

当校ホテルでのサービスにチップは不要です。

Q フィリピンセブ島へのフライト時間はどのくらいですか？

A 航空機で成田空港から5時間、関空から4時間半ほどです。

Q クレジットカードは使えますか？

A クレジットカードはご利用いただけません。

Q トイレの紙は流せますか？

A フィリピンではトイレットペーパーは流せません。紙がないところもありますが、当校は日本と同じ（便座有り・水洗）で、紙も流せて快適です。

Q ビザは必要ですか？

A 日本のパスポートをお持ちの方は事前のビザ取得は必要ありません。30日以内のフィリピン滞在であればビザ無しで帰国できます。31日以上滞するにはビザが必要ですが、学校が手続き代行をしますので手間はかかりません。手続きはすべてフィリピンで行います。



徹底比較! カエアの特徴!

	CAEA	E校	S校
ホテル滞在（日本人オーナーが運営）	○	×	×
毎日の食事が併設の日本食レストランでメニューから選べる	○	×	×
バスタブがある（スタンダード以上）	○	×	×
ウォシュレット付きの水洗トイレ	○	×	×
トイレに紙を流してもOK	○	×	×
トイレットペーパーなど買わなくても補充してくれる	○	△	×
シャワーの水圧が強く、熱いお湯がでる	○	△	○
電気・水道代が最初から含まれている	○	×	○
お部屋の清掃・ベッドメイク・タオル交換が毎日行われる	○	△	×
学校、お部屋など全ての場所で高速Wi-Fiが利用できる	○	△	△
ドライヤー・電気ケトル・セーフティボックスなど備品完備	○	△	△
お部屋に勉強机完備	○	△	×
日本語が通じる病院まで徒歩3分	○	×	×

学校概要

■学校名：セブ アメリカン イングリッシュ アカデミー
Cebu American English Academy (カエア)

■資 本：日本 代表者：渡辺 邦雄

■所在地：11Don Jose Avila St.,Capital Site,
6000 Cebu City Philippines

■メールアドレス：info@caea-ph.com

■電話番号：+63 917 3220 687

■TESDA認可番号：NTR No.201207020157~159

■SSP認可番号：AAFS No.RADJR-2013-013

■設立年度：2012年12月

■学生定員数：40名 日本語スタッフ：2名

チェックイン：日曜日 ※ご都合が合わない場合は相談ください。

チェックアウト：土曜日 ※ご都合が合わない場合は相談ください。

入学日：毎週月曜日 ※ご都合が合わない場合は相談ください。

（オリエンテーション、レベルテストを行います。）

フィリピン政府公式認定語学学校



なるほど!

お申込みされた方には事前学習の内容についてご相談が可能です。初心者の方は日本で中学英語を総復習されておくと留学してからの効率がアップし、より効果的な学習で効果が得られます。ぜひご相談ください。

※さらに細かいことや詳しいことは
全てホームページに記載しています。
ぜひホームページをお読みください。

<https://caea-ph.com/>



※ 本誌に掲載の内容は、予告なく変更になる場合があります。